RADENAC

Samedi 26 juin 2021

Circuits Jean ROBic

RANDO-CYCLO JEAN ROBIC

« l'enfant de RADENAC»

Vainqueur du tour de France 1947

Départ libre
de 7h30 à 9h
au plan d'eau de RADENAC.
Inscription sur place

3 circuits CYCLOS fléchés
155 kms - 103 kms - 65 kms
Participation 10€
(ravitaillement, grillade et boisson)

2 circuits découvertes
Vélo : 22 kms &
pédestre12 kms, le p'tit tacot
Participation 5€ (ravitaillement, boisson)

Sur les traces d'une légende du cyclisme breton!

Rando humanitaire au profit de VAINCRE LA MUCOVISCIDOSE

Crédit photo : collection personnelle

INFOS

06 82 83 61 49

cyclo-reguinois@hotmail.fr ou cdfradenac@gmail.com

Saint-Gérand · cozigou · CAPEB L'Artisanat du Bâtiment Morbihan · Ambulances Taxis Services · PONTIVY BIKE 02 97 25 03 46 · Pontivy Une envie de Bretagne impériale · PRO à PRO LE GOÛT DE L'ENGAGEMENT

Samedi 26 juin 2021

1 ère Randonnée Cyclo Jean ROBIC à Radenac

Circuit pédestre, circuit vélo familial 22 kms – Rando cyclotouriste 65, 103 et 155 kms sur les traces de Jean ROBIC.

- Ouverte à toutes et à tous : licenciés FFCT ou non, départ plan d'eau de la commune de Radenac.
- Inscriptions sur place à partir de 7 heures 00 – Départ libre entre 7 heures 30 à 9 heures 00 pour tous les circuits.
- Droit d'engagement rando cyclo : 10.00 € (accueil, ravitaillement et grillade avec boisson).
- Droit d'engagement circuit pédestre et vélo familial : 5.00 € (accueil, ravitaillement et casse-croute avec boisson).

Animation sur site « stand vieux métier artisanaux » par la CAPEB et « exposition vélo » par Pontivy Byke.

- Renseignements complémentaires : page événementiel Facebook et site internet commune de Radenac.
- Port du casque obligatoire, assistance technique et ravitaillement sur le parcours.

Un protocole sanitaire sera mis en place et adapté en fonction des consignes sanitaires du moment.

Contact : Stéphane LE CALLONNEC au 06.82.83.61.49 et cyclo-reguinois@hotmail.fr ou cdfradenac@gmail.com

Avec le concours du Conseil départemental – les communes de Réguiny, Crédin, Kerfourn, Noyal-Pontivy, Saint Thuriau, Pontivy, Le Sourn, Guern, Malguénac, Cléguérec, Séglien, Silfiac, Sainte Brigitte, Saint Aignan, Neuillac, Kergrist, Croixanvec, Saint Gérand, Saint Gonnery, Saint Maudan, Gueltas, Rohan, Bréhan et Pleugriffet.

Les associations de la commune de Radenac – l'Office du Tourisme de Pontivy - CAPEB – Cozigou – ProàPro – A.T.S – Pontivy Byke – Groupe Eonnet – Les Gouters Magiques – S.T.G.S - Champagne Charpente – GN Solutions – M.M.A Rohan – Alexandre Jegat – Transport Franck Guiomar

Bulletin d'inscription

NOM :..... Prénom :..... Sexe : H ☐ F ☐

Adresse :..... CP :..... Ville :.....

Date de Naissance :..... CLUB :..... Non licencié : ☐

Circuits : ***Pédestre*** ☐ ***22 kms*** ☐ ***65 kms*** ☐ ***103 kms*** ☐ ***155 kms*** ☐

Montant engagement :

Téléphone en cas d'urgence : …. /…. /…. /…. /…. / mail : ……@……..

Je m'engage à prendre connaissance et à respecter le règlement de la Jean ROBIC et le Code de la Route.

SIGNATURE

Carte des circuits cyclo Jean ROBIC du samedi 26 juin 2021

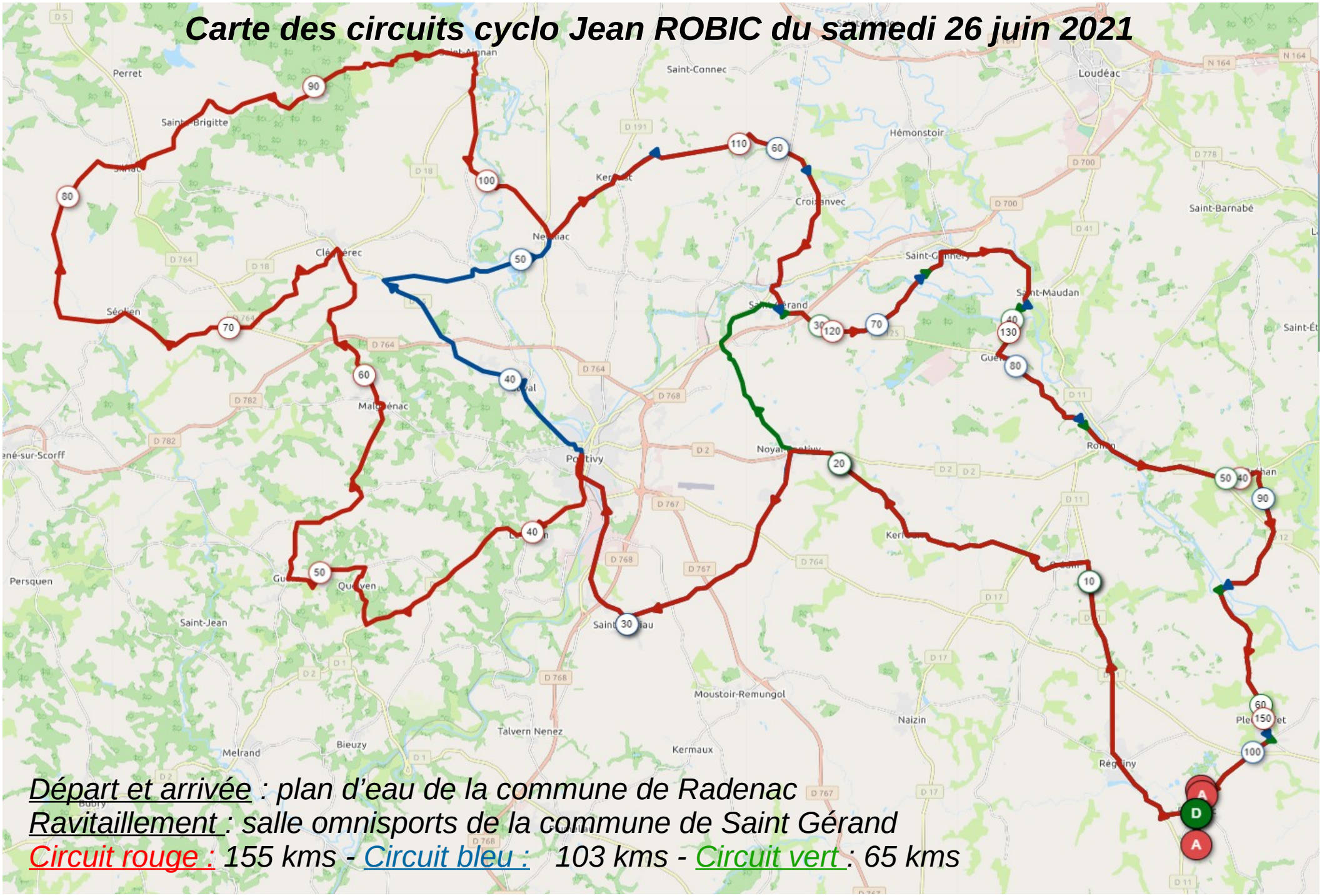

<u>Départ et arrivée</u> : plan d'eau de la commune de Radenac
<u>Ravitaillement</u> : salle omnisports de la commune de Saint Gérand
<u>Circuit rouge :</u> 155 kms - <u>Circuit bleu :</u> 103 kms - <u>Circuit vert</u> : 65 kms

Cyclo Jean ROBIC – Samedi 26 juin 2021

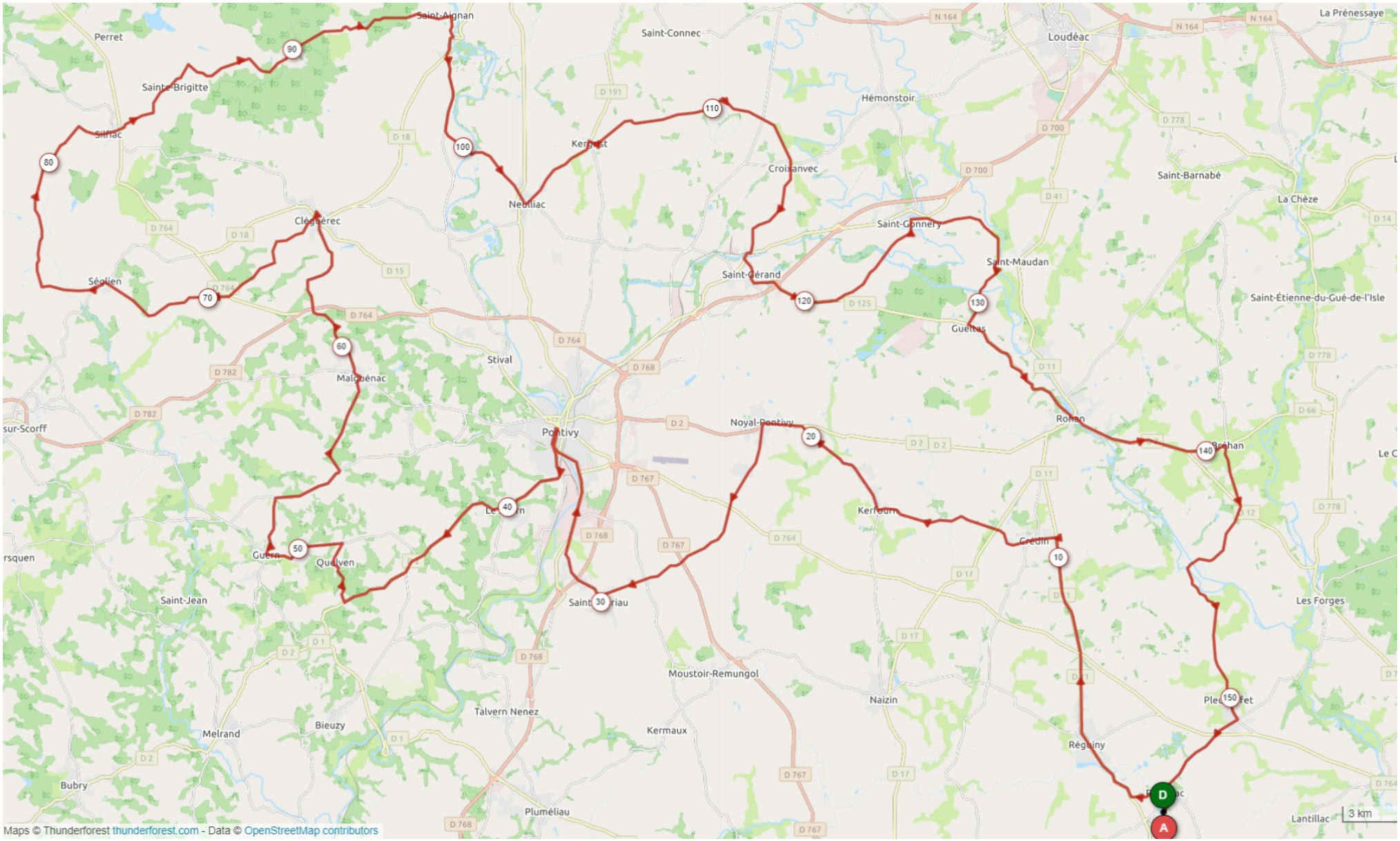

Départ et arrivée – Plan d'eau de la commune de Radenac

Circuit 155 km - https://www.openrunner.com/r/12383005

Ravitaillement salle omnisports de la commune de Saint Gérand

Circuit Jean ROBIC – Samedi 26 juin 2021

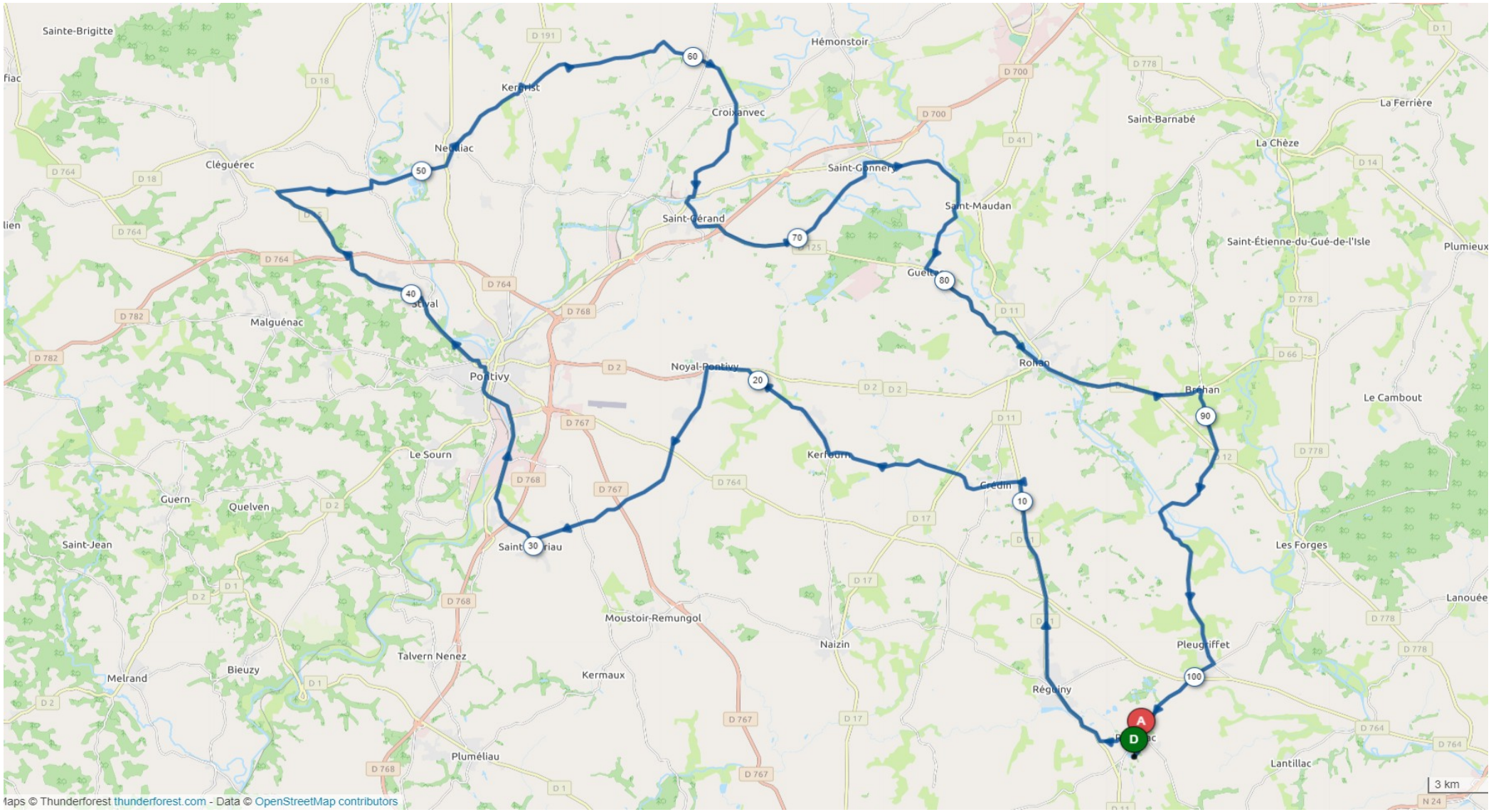

Départ et arrivée – Plan d'eau de la commune de Radenac
Circuit 103 km - https://www.openrunner.com/r/12403291
Ravitaillement salle omnisports de la commune de Saint Gérand

Cyclo Jean ROBIC – samedi 26 juin 2021

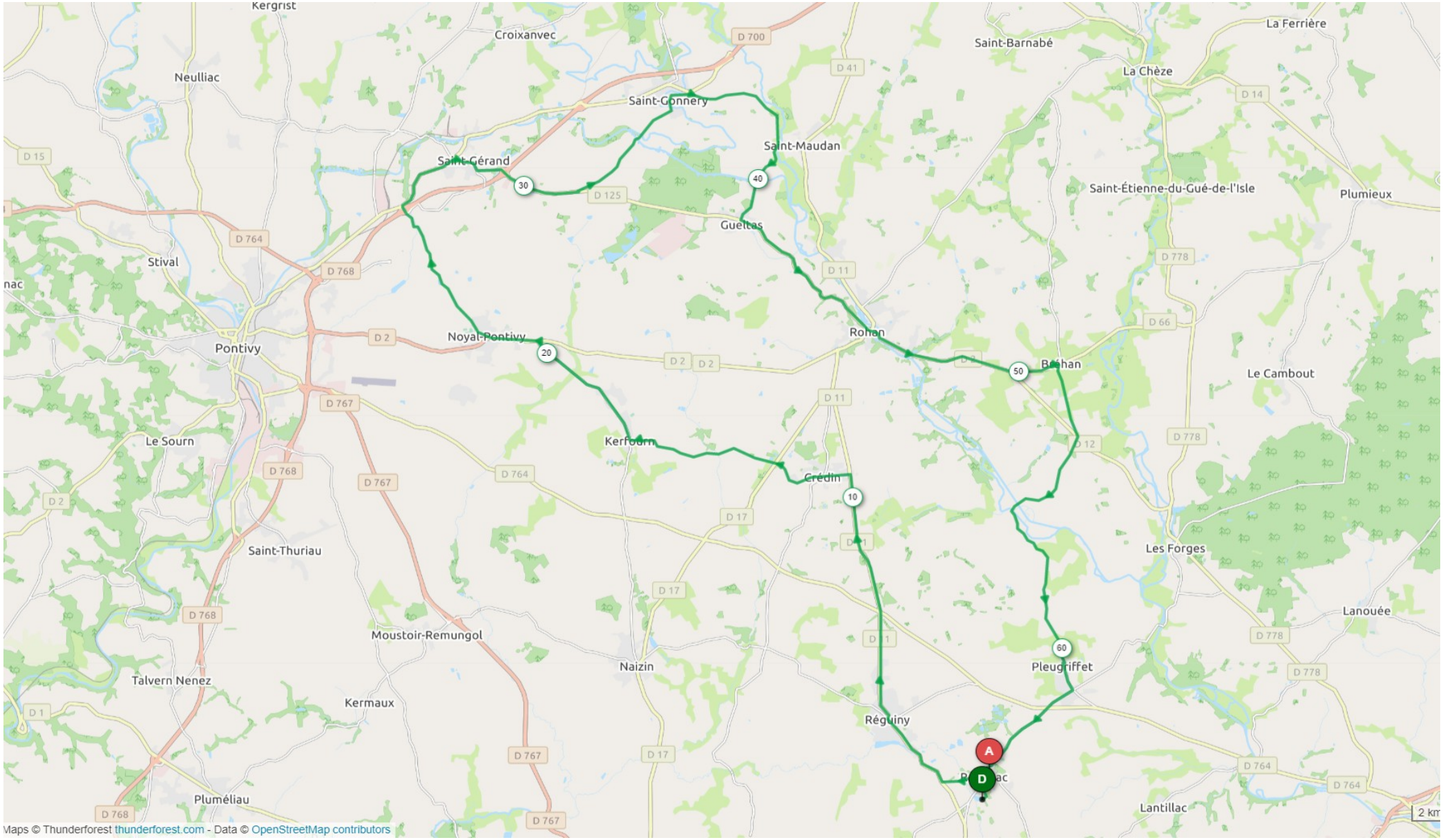

Départ et arrivée – Plan d'eau de la commune de Radenac
Circuit 65 km - https://www.openrunner.com/r/12444467
Ravitaillement salle omnisports de la commune de Saint Gérand

Circuit vélo découverte ou familial – samedi 26 juin 2021

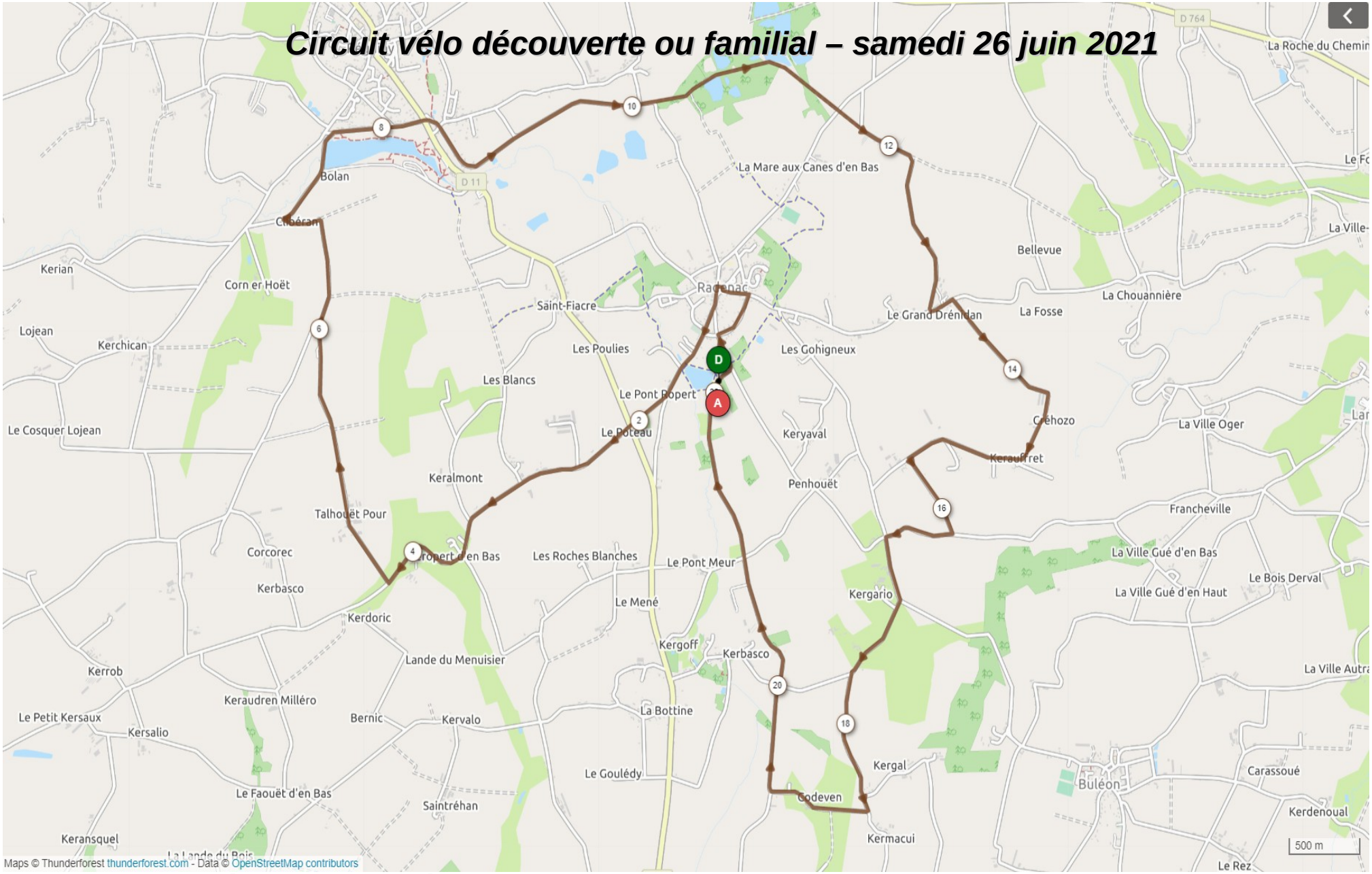

Départ et arrivée plan d'eau de la commune de Radenac
Distance 22 kms – Fléchage permanent Office du tourisme de Pontivy

Randonnée pédestre – Samedi 26 juin 2021

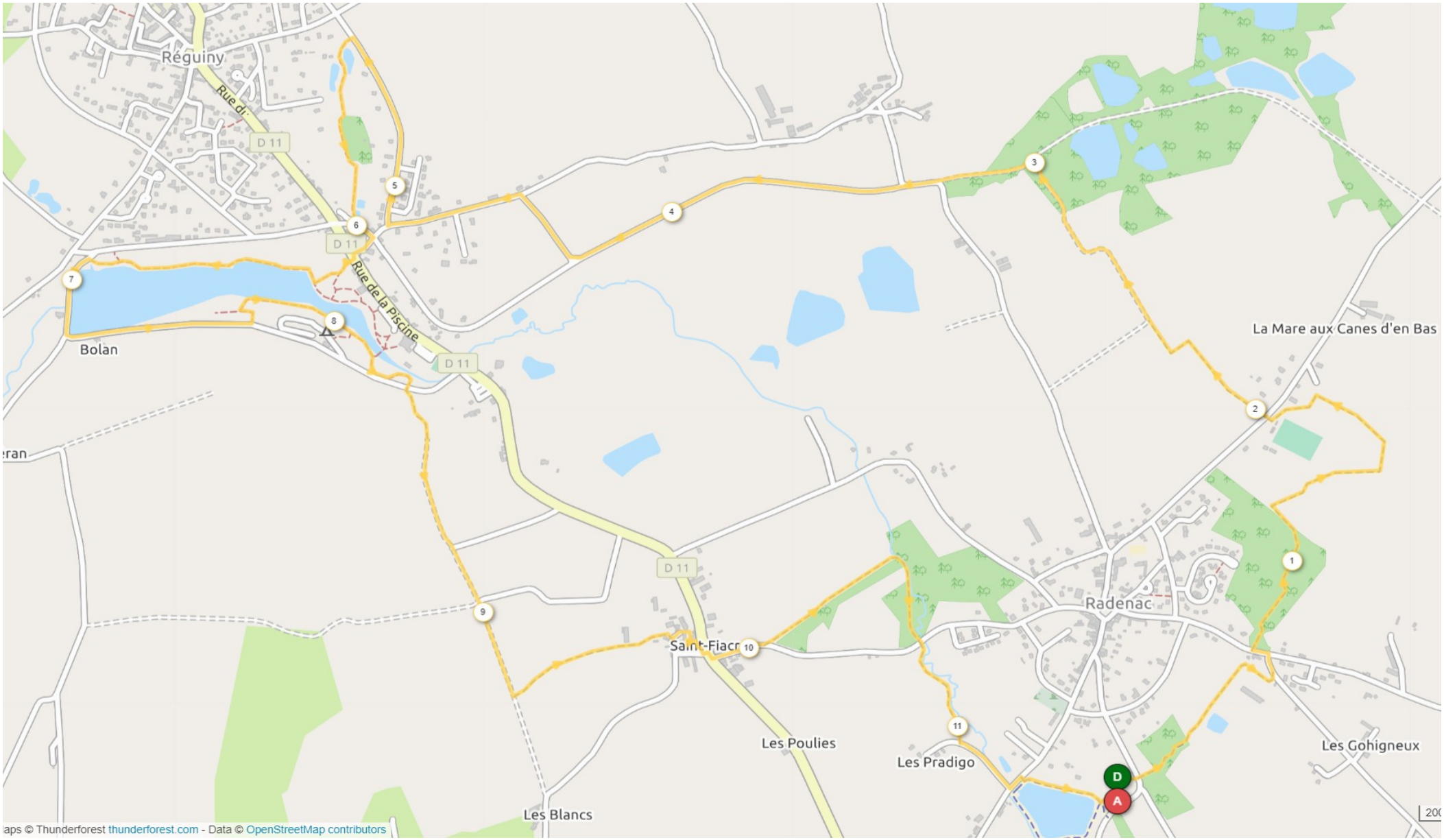

Départ et arrivée au plan d'eau de la commune de radenac
Randonnée pédestre 12 km - https://www.openrunner.com/r/12989990
Ravitaillement plan d'eau de la commune de Réguiny